

# NEWS LETTER

## 2024年（令和6）8月号

### 2024年度第3回理事会便り

2024年度第3回（7月度）の定例理事会は7月27日（土曜日） 9:00より、理事8名出席のもと開催されました。本定例理事会の主な議題は下記のとおりです。定例理事会の議事録はJCB 事務所にて会員どなたでも閲覧できます。閲覧希望の方は必ず事前に事務所までお知らせください。

1. 前回議事録承認/新会員承認
2. 補習校運営委員会定例報告
3. 2024年度行事申請
4. Adobe acrobat subscription使用について
5. 監視カメラ設置について
6. 日本文化の日（餅つきデモンストレーション）
7. その他

会員の皆様にはご希望により定例理事会にオブザーバーとしてご参加いただけます。参加ご希望の方は事前に許可が必要となりますので事務所までお知らせください。

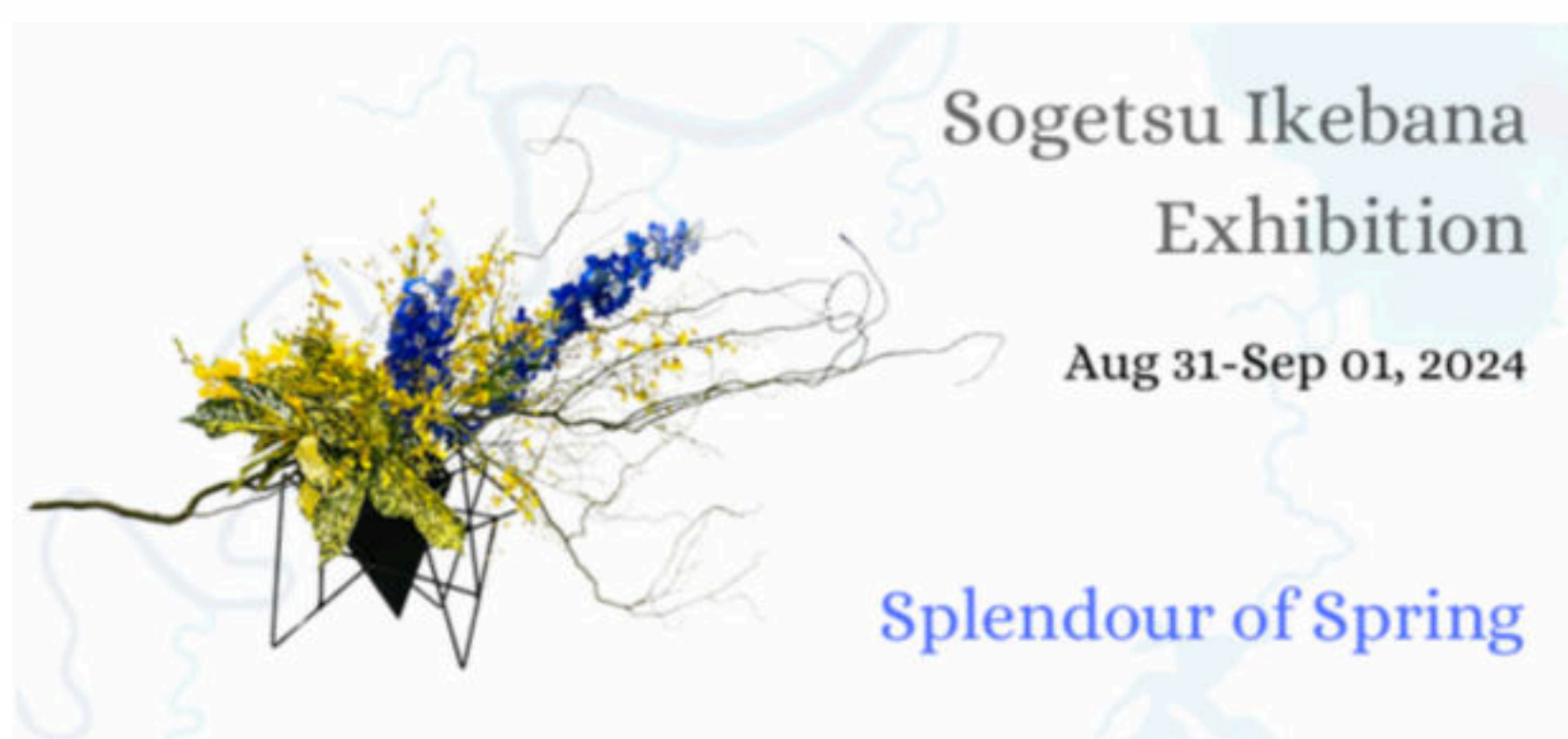

The Director and Members of Sogetsu Ikebana Queensland Inc. have pleasure in announcing their annual exhibition of Ikebana - the elegant art of Japanese flower arranging.

**When**

Saturday 31 August 10am-4pm  
Sunday 01 September 10am-4pm

**Where**

Brisbane Botanic Gardens, Mt Coot-tha Auditorium  
Mt Coot-tha Road, Toowong, Brisbane.

- Admission \$5
- Free Ikebana demonstrations 10:30am and 1:00pm daily
- Guided tours of the exhibition 11:30am and 2:30pm daily
- Hands-on workshops at 2pm daily (\$10)
- Refreshments available for purchase
- Ikebana containers and related materials available for purchase from 11:30am.

For more information please contact The Secretary on: Helencooks@bigpond.com

The exhibition will be opened by  
Consul-General of Japan Mr Junji Gomakubo on  
Saturday 31 August at 10:15am.



Sogetsu Ikebana Queensland Inc.  
www.ikebanabrisbane.org.au  
www.facebook.com/ikebanabrisbane  
www.instagram.com/sogetsu.ikebana.qld.inc/

**新入会員紹介**

栗原 和彦	Brisbane
シーベル いくみ	Morningside
シーベル ロダリック	Morningside



**2024年度JCB理事会**

栗田 真里	(会長)
山本 大成	(副会長)
木原 忠司	(秘書/行事)
桑田 寛司	(秘書/行事)
南雲 芳朗	(行事)
貝沼 竜輔	(会計)
黒川 泰慎	(労務)
合田 桜子	(広報)
小山 朋史	(補習校)
小村 彰啓	(補習校)
荘司 祥弘	(補習校)

例年になく寒さの厳しいこの頃ですが皆様のいかがお過ごしでしょうか。寒さのせいか空気も澄んでいるので空に因んだ句が多かった今回です。それらを夜から昼まで順番にご紹介します。

**重ね着て満月やさし夜寒かな** 里笑

重ね着は冬の季語です。寒い寒い夜ですが、満月に照らされて体も心もちょっと暖かいです。

**夜深しほうと鳴いたはふくろうか** 橘薫  
**音もなく朱に冴る渡る暁や** 橘薫

冴ゆは冷気がみなぎるような冬の季語です。雲ひとつない明け方は本当に綺麗でとても冷え込みますよね。でも、そんな朝でも早くから頑張っているの次句です。

**朝起きて寒月見上げ出勤す** 銀猫  
**冬晴れや心持て余し立ち尽くす** 葛原

こんなに青い空の下で、立ち尽くしてしまったのは、その先に遙かな未来が広がっているからでしょうか。一步踏み出すことはできるのででしょうか。

今月も投稿ありがとうございました。私達は不定期に勉強会も開いています。ご興味のある方は羽田までご連絡ください。



# 掲示板

## 【みんなの掲示板について】

会員の皆様から寄せいただいた情報を掲載していますが、内容についてのトラブル、正確性については責任を負いかねますことご了承下さい。

## ジャカラランダランチオン会からのお知らせ

ジャカラランダランチオンは毎月第四木曜日、午前11時半より行っています。どなたでもご参加頂けますので、ぜひ一度ご参加ください。一緒にお手伝いをしてくださる方も募集中です！

開催場所等につきましては、お電話かメールにて、吉川ゆきまでお問い合わせください。

0412 459 173 yukiyoshikawa@gmail.com

皆様にお会いできるのを楽しみにしています。

## 【ブリスベン稲門会】のご案内

学生注目～！！

私、僭越ながら自己紹介させていただきます！（以下省略）  
↑をご覧ください。武者震いした方も、そうでない方も、ブリスベン稲門会（早稲田大学出身者の集い）をご存知でしょうか？年に数回、ざっくばらんとした雰囲気のもと、稲門会を開催しております。もちろんブリスベン専用の稲門会校旗も取り寄せ済み！社会人、学生、永住、駐在を問わず、今後、益々輪を広げていきたいと思っています。もちろん会費はありません。以下メールアドレスまでどうぞお気軽にお問い合わせください！！

窓口：松井証（まついあきら）

（メールアドレス：[amatsui@riverina.com.au](mailto:amatsui@riverina.com.au)）



## オーストラリア・クローバークラブ ブリスベン支部のご案内

オーストラリア・クローバークラブ ブリスベン支部はブリスベンにおける同志社出身者の集まりです。永住者、駐在員、留学生、現役大学生等、同志社出身者であればどなたでも参加いただけます。年会費は無料です。

オーストラリア・クローバークラブ ブリスベン支部では定例食事会など様々なイベントを行っております。

同志社のネットワークを通じて、

ブリスベン生活を一層楽しいものにしましょう！

下記アドレスまでお気軽にご連絡ください！

連絡先：

[info@brisbane.doshisha-alumni.org](mailto:info@brisbane.doshisha-alumni.org)

クラブHP:

<http://Brisbane.doshisha-alumni.org>

木原忠司（会長）



## JCB ゴルフ同好会の皆様

JCB ゴルフ同好会の皆様

8月例会を下記の要項にて開催させていただきますので、奮ってご参加いただけますよう、よろしくお願い致します。

- ・日時:2024年8月18日(日)  
スタート時間 7:42am (集合時間 7:20am)
- ・場所:Carbrook Golf Club  
653 Beenleigh Redland Bay Rd, Carbrook QLD 4130  
(07) 3287 6499
- ・定員:6組 24名 (先着順で定員になり次第締め切り)
- ・プレー費:歩き \$52  
電動カート 1台\$49
- ・参加費:\$15
- ・競技方法:Single Stableford

\*会報発行日の関係上申込のタイミングが合わない場合もございます。

JCB ゴルフ同好会に興味のある方は世話役の茶木

chakisoichiro@gmail.com 迄ご連絡下さい

## 俳句会のご案内

俳句随時募集しています！

俳句投稿先：ブリスベン日本クラブ事務所 [info@jc-b.com](mailto:info@jc-b.com) /

羽田 [hadayuri@hotmail.com](mailto:hadayuri@hotmail.com)



スカイアーチ メディカルクリニック  
SkyArch Medical Clinic Brisbane  
日本人の皆様のための病院  
ブリスベンシティのGPクリニック

日本とオーストラリア両方の医師免許と診療実績を持つ日本人医師のクリニック

代表電話 : 07 3438 9835  
日本語専用 : 0403 089 177  
住所 : 3階, 102 Adelaide Street, Brisbane City  
Email : reception@skyarchmedicalclinic.com.au  
ホームページ : skyarchmedicalclinic.com.au/ja/

**直接ご来院OK**  
キャッシュレスの対応ができる病院

当院は各種保険会社との契約で  
皆様が直接ご来院またはお電話できる  
キャッシュレス対応の病院となっています

- 各種海外旅行保険
- クレジットカード付帯
- ヘルスクエアプログラム

**当クリニックなら**  
個人加入の各種保険会社への  
返手続きもクリニックで終了

- 海外留学生保険 (OSHC)
- ワーキングホリデー保険 (OVHC)
- 各種オーストラリアでの加入の保険
- その他お問い合わせください

**365日対応の電話 ビデオ診療で**

旅行者から永住者まで  
オーストラリアどこからでも  
すべての日本人の方がご利用いただけます

- 急な体調不良、発熱などの診療
- メディカルサーティフィケートの発行
- お薬の処方箋の即時発行  
(日本の薬名の問い合わせ可能)
- 気持ちが落ち込む
- どうしたらいいかわからない  
これら全てが私たちの専門分野です

**日本語でお気軽に**

ご相談やご予約  
お気軽にお問合せください  
医師、看護師、受付みんな  
日本人でフレンドリー

何でもお気軽に  
ご相談ください。

0403 089 177  
または LINE で

診療時間		
クリニック診療 月～金	オンライン診療 月～金 7:30am-5:00pm 土・日・祝日	7:30am-5:00pm 9:00am-9:00pm

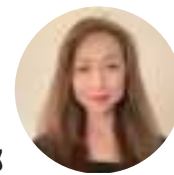

スカイアーチクリニックはオーストラリアに滞在中の日本人の皆様を健康をサポートする日本人医師の総合医療GPクリニックです。代表の長島先生は東京慈恵大学病院での小児科専門医としての実績を持ち、オーストラリアではMater (マター病院)小児や14年以上の医療経験を持つGPの専門医で心理学療法治療の資格も持ちあわせた医師です。信頼できる日本人かかりつけ医師をお探しの方は当院へお問い合わせください。



在豪30年以上の信頼と実績



チームフェニックス  
のフレンドリースタ  
ッフまで日本語でご  
連絡ください。

取り扱い案件:  
不動産売買  
交通事故  
傷害賠償請求  
労働災害  
商法

ビジネス売買  
各種リース契約  
家庭法(離婚・財産分与・親権)  
遺言状・相続計画  
雇用法  
ビザ・移民・調停・市民権

Level 16 300 Adelaide Street, Brisbane QLD 4000    +61 7 3180 0908    +61 7 3319 6131    info@phoenix-law.com.au

日本語でお気軽にご相談ください。(日本語直通番号:0478 012 409)

**独立、事業会計、税務  
事業・就労ビザを一括  
クラウド処理!**

**業務内容**

法人設立・アドバイス  
税務アドバイス・申告  
決算書作成  
クラウド会計ソフト  
Xero 導入サポート  
会計・税務定額料金サポート  
事業・雇用者向け  
ビザアドバイス・申請サポート  
MARN : 1382692

国際ビジネスサポート  
多言語対応  
(英語、日本語、中国語)



**グローバルバブはオーストラリア全国対応  
日本人経営の会計、ビザ事務所です。**

詳しくはウェブサイト gh-au.com でご確認ください。  
お問い合わせは info@gh-au.com までお気軽にどうぞ。

Jumpei Morita  
森田順平  
CPA RMA (MARN: 1382692)  
Director  
Global Hub Pty Ltd

Address:  
Level 19 10 Eagle Street  
BRISBANE QLD 4000  
Postal Address:  
PO Box 2144  
RUNCORN QLD 4113



AUSTRALIAN  
BRANDENBURG  
ORCHESTRA

# Handel's House

Japanese soprano Yukie Sato travels to Brisbane for the very first time in her stellar career, performing some of Handel's finest arias with the Australian Brandenburg Orchestra. Live in concert at the Queensland Performing Arts Centre (QPAC)

日本のソプラノ歌手 佐藤裕希恵

彼女の輝かしいキャリアの中で初めてブリスベンを訪れ、オーストラリアン・ブランデンブルグ管弦楽団と、ヘンデルの最高のアリアの数々を披露します。コンサート会場は、クイーンズランド パフォーミング アーツセンター(QPAC)です。

**ONE NIGHT ONLY**

**TUESDAY 10 SEPTEMBER 7PM**

**SELLING FAST – BOOK NOW**

Visit **QPAC.COM.AU** or call **(07) 3840 7444**



日本語総合  
通信サービス

さくらコミュニケーションズ

— 詳しくは [www.sakura.net.au](http://www.sakura.net.au) —

電話一本で、全て解決!

Retail Service Provider of



- ★日本語パソコン販売
- ★インターネット接続  
PremiumNBN、ADSL2+
- ★パソコン修理
- ★日本語テレビ放送



日本語パソコン専門店



**Ace Computer Systems OZ**

電話：(07)3349-6468 携帯：0421-206-555  
[oz@ace-computer.net](mailto:oz@ace-computer.net) [www.ace-computer.net](http://www.ace-computer.net)

# 日本の数学を英語でも学べます。

個別/グループ指導、対面/オンライン授業、日本語/英語の教材、受講スタイルは様々。

右脳算数 / 日本の中学・高校・大学受験 / 現地校数学・IB・ATAR  
英検・IELTS・TOEFL / にほんご・JLPT / 読み書き・小論文 / など

勉強してもっと楽しかったはず！ 学力がぐ〜んと向上、自信がつきます。まずは無料体験から！

**epis Education Centre ブリスベン教室**

Suite 21 Coronation Place, 10 Benson St. Toowong (Toowong Village 目の前)  
[takahashi@epis-edu.com](mailto:takahashi@epis-edu.com) (高橋まで)



epis Education Centre

元大学教師による、よ〜くわかる授業。お子様の日々の学習を、日本語・英語でサポート！

